

**PENGADAAN BARANG/JASA  
UNTUK USAHA MIKRO DAN USAHA KECIL  
BIRO ADMINISTRASI PENGADAAN BARANG/JASA**

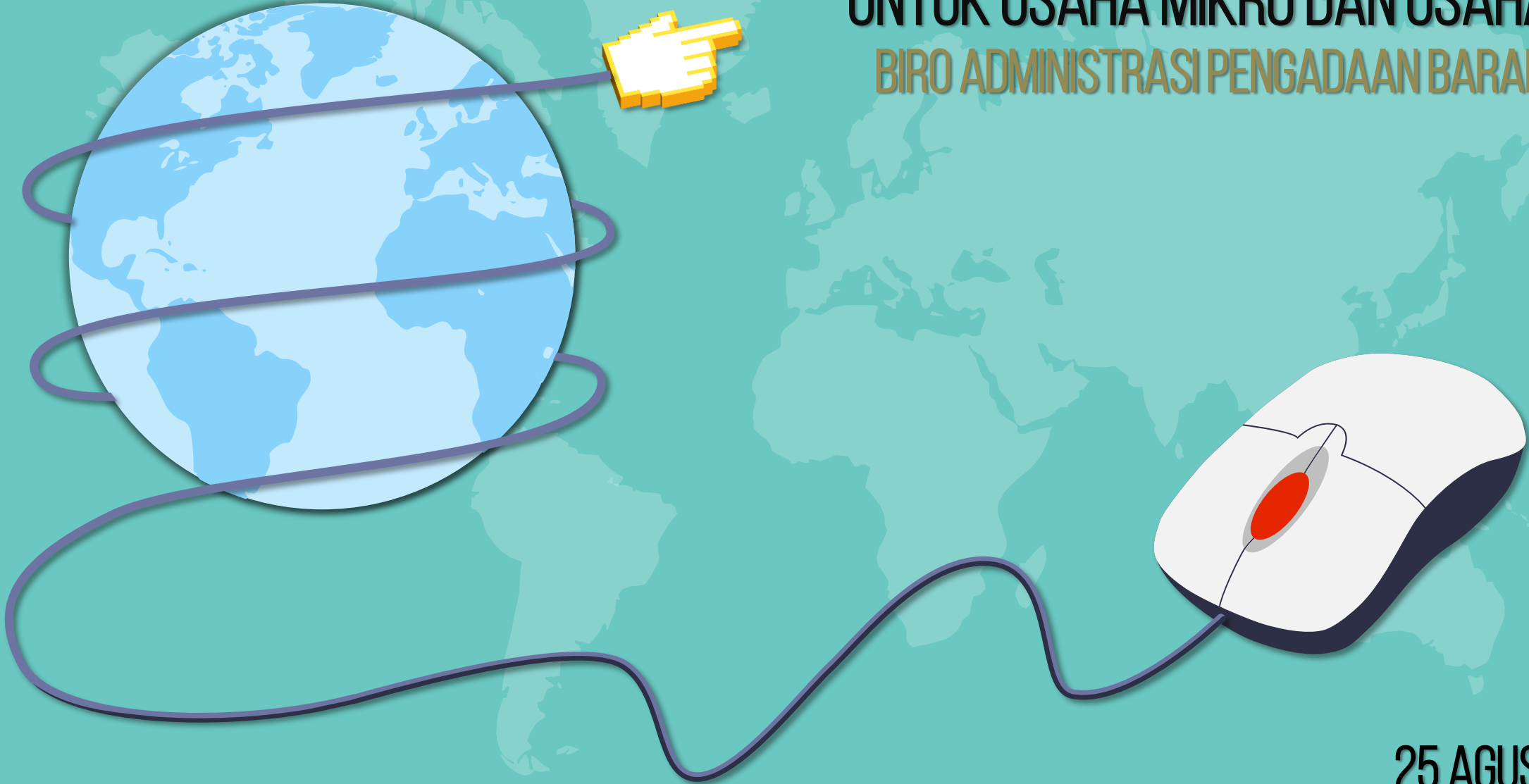

**25 AGUSTUS 2020**



# CURICULUM VITAE NARASUMBER

**NAMA** SETYONUGROHO, S.KOM

**NIP** 19850502 200903 1 004

**JABATAN** KEPALA SUB BAGIAN PENGELOLAAN  
SISTEM INFORMASI PENGADAAN BARANG/JASA

BIRO ADMINISTRASI PENGADAAN BARANG/JASA  
SEKRETARIAT DAERAH PROVINSI JAWA TENGAH



# PENGADAAN BARANG/JASA PEMERINTAH

## PERATURAN PRESIDEN NOMOR 16 TAHUN 2018

SALAH SATU TUJUAN PERATURAN PRESIDEN NOMOR 16 TAHUN 2018 ADALAH MENINGKATKAN PERAN SERTA USAHA MIKRO DAN USAH KECIL.

- PERPRES NO. 16 TAHUN 2018 PASAL 1 ANGKA 20
- PERPRES NO. 16 TAHUN 2018 PASAL 70
- SE LKPP NOMOR 18 TAHUN 2020 TENTANG PENGADAAN LANGSUNG SECARA ELEKTRONIK UNTUK USAHA MIKRO DAN USAHA KECIL
- SE LKPP NOMOR 21 TAHUN 2020 TENTANG TENTANG PENGADAAN LANGSUNG UNTUK PELAKU USAHA MIKRO DAN KECIL MELALUI APLIKASI BELA PENGADAAN

**E-MARKETPLACE PBJ**

# PENGADAAN BARANG/JASA PEMERINTAHAN

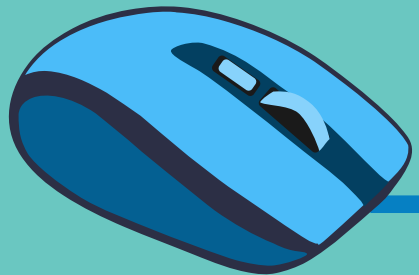

## PENINGKATAN PERAN SERTA USAHA MIKRO DAN USAHA KECIL DALAM PENGADAAN BARANG/JASA

**01** PENINGKATAN PERAN SERTA UMKM  
DALAM PENGADAAN LANGSUNG  
SECARA ELEKTRONIK

**02** LPSE MEMBERIKAN BINTEK  
DAN FASILITASI UMKM UNTUK  
MELAKUKAN PENDAFTARAN  
DAN MENDAPAT AKUN SPSE

SE NOMOR 18 TAHUN 2020 TENTANG  
PENGADAAN LANGSUNG SECARA ELEKTRONIK  
UNTUK USAHA MIKRO DAN USAHA KECIL

# PENGADAAN BARANG/JASA PEMERINTAHAN

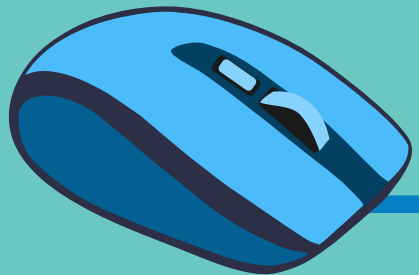

## PENINGKATAN PERAN SERTA USAHA MIKRO DAN USAHA KECIL DALAM PENGADAAN BARANG/JASA

03

DINKOPUMKM  
MEMFASILITASI UMKM  
UNTUK MENDAFTAR DI LPSE

04

SEMUA PIHAK PENGADAAN  
BARANG/JASA HARUS  
SESUAI ETIKA PENGADAAN

SE NOMOR 18 TAHUN 2020 TENTANG  
PENGADAAN LANGSUNG SECARA ELEKTRONIK  
UNTUK USAHA MIKRO DAN USAHA KECIL

## UNTUK PENGADAAN BARANG/JASA S.D 200JT

BAGI UMKM YG BERMINAT UNTUK MENGIKUTI PENGADAAN BARANG/JASA MELALUI SPSE BISA MELAKUKAN PENDAFTARAN DAN PEMBUATAN AKUN SPSE DI LPSE, BISA DILAKUKAN PADA LPSE TERDEKAT UNTUK PENDAFTARAN. KARENA AKUN TERSEBUT DAPAT DIGUNAKAN DISELURUH LPSE SE INDONESIA

# PENGADAAN MELALUI SPSE

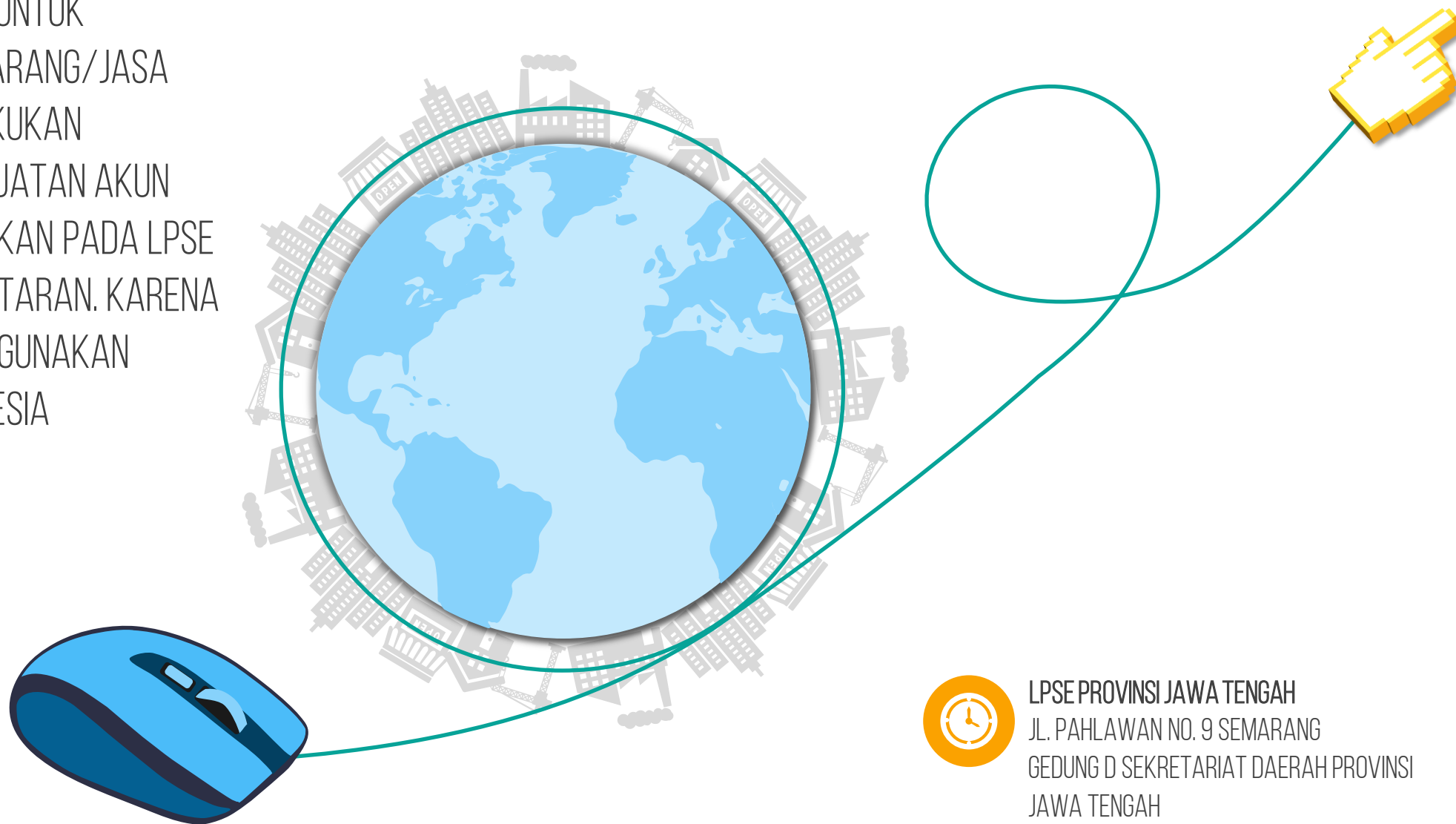

LPSE PROVINSI JAWA TENGAH  
JL. PAHLAWAN NO. 9 SEMARANG  
GEDUNG D SEKRETARIAT DAERAH PROVINSI  
JAWA TENGAH

# PERSYARATAN PENDAFTARAN UNTUK PEMBUATAN AKUN SPSE

## BAGI BADAN USAHA

- KTP/KITAS/KITAP YANG DIKELUARKAN PEMERINTAH RI YANG MENUNJUKKAN IDENTITAS DIREKSI/PEJABAT/PIMPINAN PERUSAHAAN; DAN
- NPWP PERUSAHAAN

## BAGI USAHA PERSEORANGAN

- KTP PEMILIK USAHA PERORANGAN; DAN
- NPWP PEMILIK USAHA PERORANGAN



# PENGADAAN MELALUI SPSE

SESUAI SURAT EDARAN DEPUTI BIDANG  
MONITORING –EVALUASI DAN PENGEMBANGAN  
SISTEM INFORMASI LEMBAGA KEBIJAKAN  
PENGADAAN BARANG/JASA **NOMOR 2 TAHUN  
2020** TENTANG SYARAT DOKUMEN PEMBUATAN  
AKUN SISTEM PENGADAAN SECARA ELEKTRONIK  
BAGI PELAKU USAHA PADA FUNGSI LAYANAN  
PENGADAAN SECARA ELEKTRONIK



LPSE PROVINSI JAWA TENGAH

JL. PAHLAWAN NO. 9 SEMARANG

GEDUNG D SEKRETARIAT DAERAH PROVINSI

JAWA TENGAH

# E-MARKETPLACE



## E-MARKETPLACE PENGADAAN BARANG/JASA

ADALAH PASAR ELEKTRONIK YANG DISEDIAKAN UNTUK MEMENUHI KEBUTUHAN BARANG/JASA PEMERINTAH DENGAN NILAI PENGADAAN S.D 50 JT

## E-MARKETPLACE PENGADAAN BARANG/JASA

MENYEDIAKAN INFRASTRUKTUR TEKNIS DAN LAYANAN DUKUNGAN TRANSAKSI BAGI K/L/PD DAN PENYEDIA BERUPA :

- KATALOG ELEKTRONIK
- TOKO DARING
- PEMILIHAN PENYEDIA



# E-MARKETPLACE



## E-MARKETPLACE PENGADAAN BARANG/JASA

DIFASILITASI DENGAN APLIKASI **BELA PENGADAAN**,  
PENGADAAN LANGSUNG DENGAN NILAI PENGADAAN  
BERDASAR SUMBER ANGGARAN APBN/APBD DENGAN  
NILAI PALING BANYAK RP. 50.000.000,- (LIMA PULUH  
JUTA RUPIAH) PER TRANSAKSI

# APLIKASI BELA PENGADAAN

MEMFASILITASI PENGADAAN MELALUI MARKETPLACE DENGAN NILAI PENGADAAN S.D RP. 50.000.000,- (LIMA PULUH JUTA RUPIAH). SAAT INI ADA 6 PPMSE (PENYELENGGARA PERDAGANGAN MELALUI SISTEM ELEKTRONIK) YANG TELAH BERGABUNG DAN TERDAFTAR DALAM BELA PENGADAAN YAITU BUKALAPAK, BHINNEKA, GRABEXPRESS, GOSEND, BLIBLI DAN SHOPEE.

DENGAN ADANYA APLIKASI BELA PENGADAAN UMKM DIHARAPKAN BISA MENGIKUTI PENGADAAN BARANG/JASA PEMERINTAH DENGAN MENDAFTAR PADA PPMSE YANG TERDAFTAR DI APLIKASI BELA PENGADAAN

[HTTPS://BELAPENGADAAN.LKPP.GO.ID/](https://belapengadaan.lkpp.go.id/)

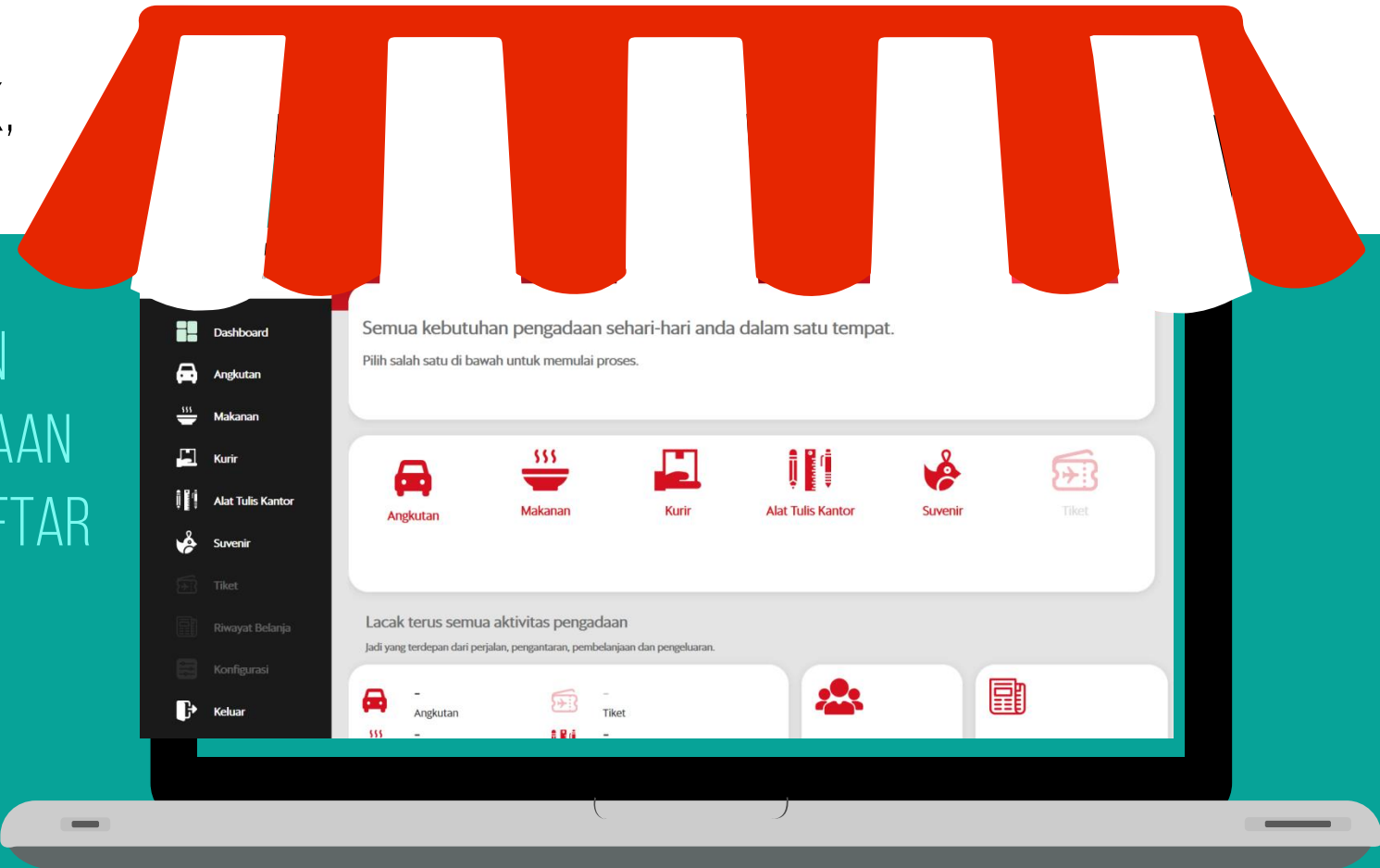

# Panduan Singkat Penggunaan Aplikasi Bela Pengadaan

Aplikasi **Bela Pengadaan** adalah aplikasi yang dikelola oleh Lembaga Kebijakan Pengadaan Barang/Jasa Pemerintah (LKPP) melalui kerja sama dengan e-Commerce (Penyelenggara Perdagangan Melalui Sistem Elektronik). Aplikasi ini digunakan untuk Pengadaan Langsung Barang/Jasa Lainnya pada Kementerian/Lembaga/Perangkat Daerah (K/L/PD) yang bernilai paling banyak Rp. 50.000.000,00 (lima puluh juta rupiah).

1 Untuk masuk ke dalam aplikasi Bela Pengadaan, user dapat mengakses URL <https://belapengadaan.lkpp.go.id> melalui browser. Jenis Barang/Jasa yang dapat dipilih:

1. Angkutan
2. Makanan
3. Kurir
4. Alat Tulis Kantor
5. Suvenir

2 Pilih jenis Barang/Jasa yang akan dilaksanakan pengadaannya, kemudian pilih Penyelenggara Perdagangan Melalui Sistem Elektronik (PPMSE) yang sudah ada dalam Bela Pengadaan:

1. Bhinneka
2. Blibli
3. Bukalapak
4. Gojek
5. Grab
6. Shopee

3 Gunakan akun yang sudah diterbitkan bagi Pejabat Pengadaan di K/L/PD Anda untuk melaksanakan pengadaan melalui PPMSE yang sudah ada dalam Bela Pengadaan

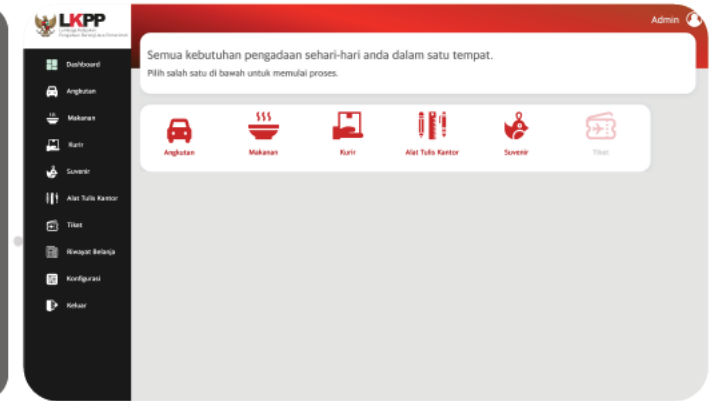

**BHINNEKA**

**blibli**

**buka** **pengadaan**  
by bukalapak





LPSE PROVINSI JAWA TENGAH  
JL. PAHLAWAN NO. 9 SEMARANG  
GEDUNG D SEKRETARIAT DAERAH  
PROVINSI JAWA TENGAH  
NOMOR TELP. (024) 8414750



UNTUK KONSULTASI TERKAIT PENGADAAN BARANG/JASA

[KONSULTASI.BIROAPBJ.JATENGPROV.GO.ID](https://konsultasi.biroapbj.jatengprov.go.id)

MATERI BISA DI DOWNLOAD PADA

[HTTPS://BIROAPBJ.JATENGPROV.GO.ID/DOWNLOAD](https://biroapbj.jatengprov.go.id/download)

**TERIMA KASIH**